LA NAZIONE / Mercoledì 9 aprile 1980

NEL CIMITERO DI TURIGLIANO

L'anarchico «Pino» Pinelli accanto a Meschi e Lucetti

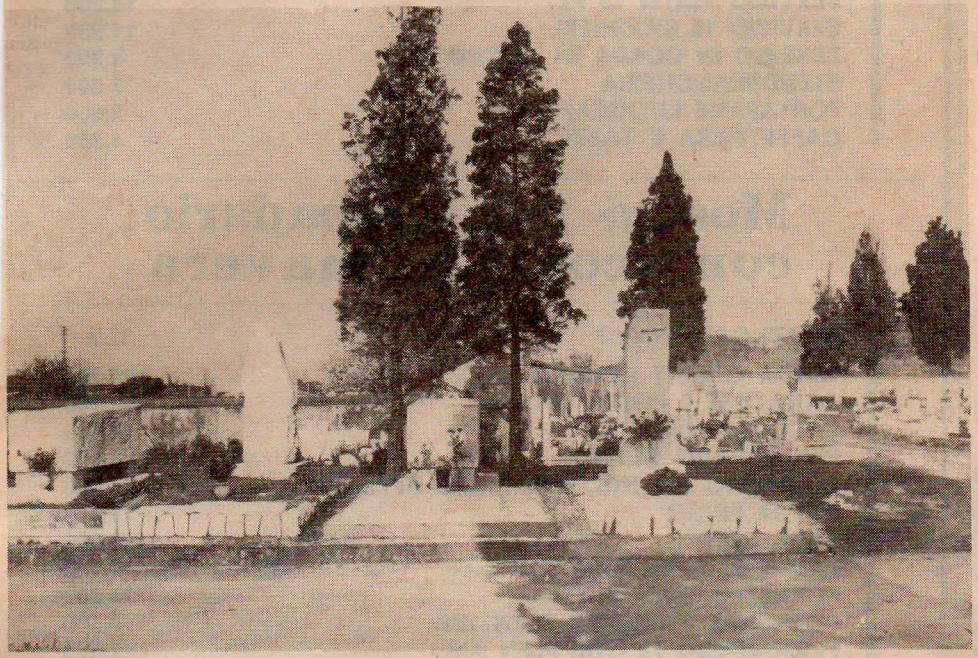

L'angolo del cimitero di Turigliano dove riposano le spoglie di alcuni simboli del pensiero liberatorio. Da sinistra le tombe di Sergio Vatteroni, Alberto Meschi, Gino Lucetti, Romualdo Del Papa, sessant'anni di storia anarchica locale dalle molte influenze anche nel più vasto contesto politico e sindacale italiano. A destra, nello spiazzo di terra dove la moglie e le figlie hanno deposto dei garofani rossi ed una azalea in fiore, sono stati traslati dal cimitero milanese, i resti di Giuseppe «Pino» Pinelli ingiustamente coinvolto nella strage di piazza Fontana e morto nel modo tragico che sappiamo il 15 dicembre 1969. I compagni di fede stanno preparando un blocco di marmo da collocare sulla tomba, omaggio alla sua memoria.

(Foto Michele Begali)