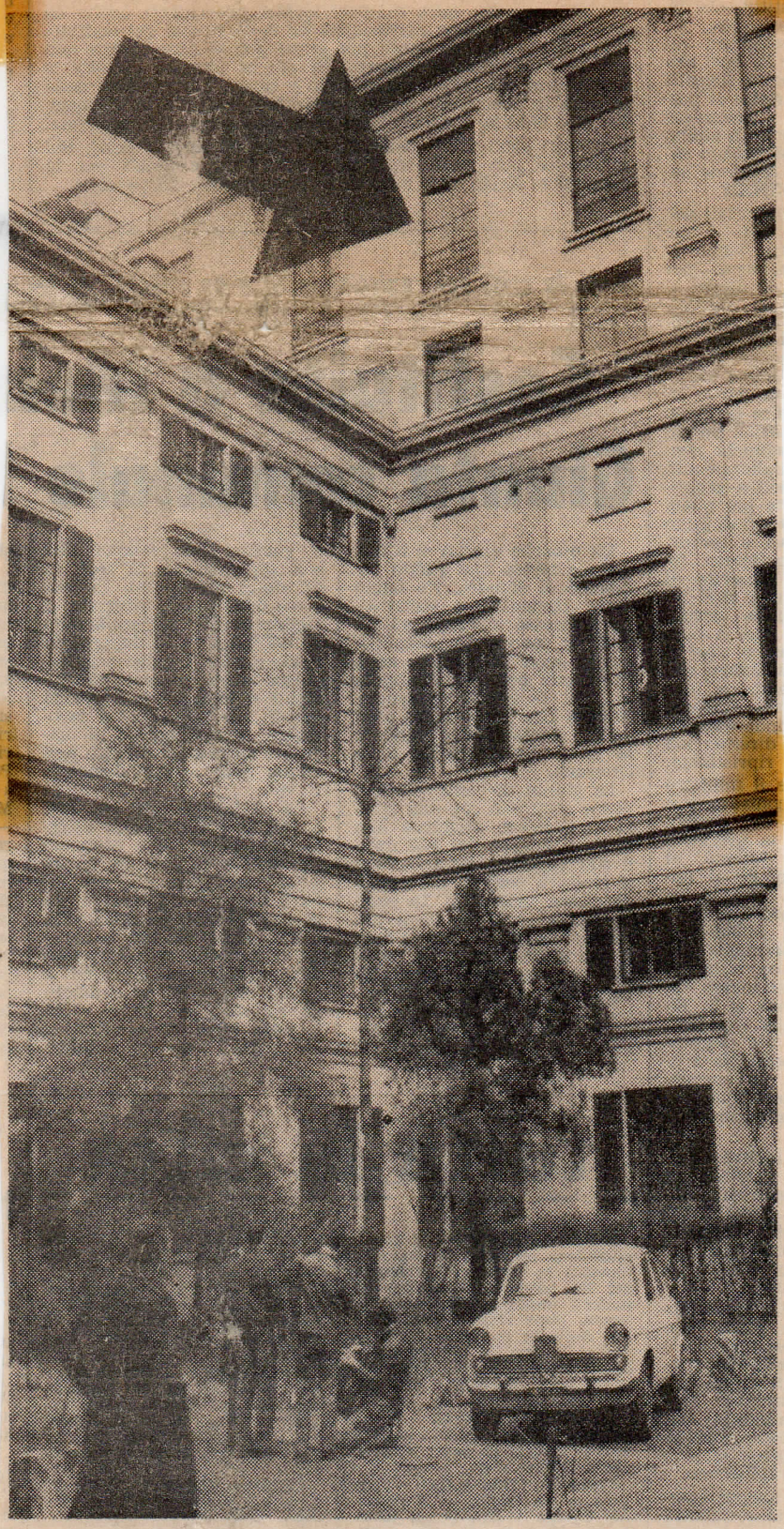

MILANO — La freccia indica la finestra al IV piano dell'Ufficio politico della Questura dalla quale è precipitato Giuseppe Pinelli. Il corpo dell'anarchico prima di cadere al suolo ha battuto sul cornicione sottostante finendo quindi fra i rami delle piante all'angolo del cortile.